

El Prado



Sobre el proyecto

El proyecto inmobiliario mixto que se distingue por su enfoque en crear un oasis urbano con abundante vegetación y arbolado, garantizando un entorno natural y seguro para los residentes. Con altos estándares de calidad en cada espacio y una ubicación privilegiada en una zona de alto crecimiento y plusvalía en Zapopan, ofrece una inversión sólida y un estilo de vida incomparable.



Ubicación

Un hogar ideal, merece una ubicación privilegiada. **EL PRADO** se ubica en una zona de constante crecimiento y plusvalía, con fácil acceso a puntos de interés para sus residentes y sus familias.

1 min de hacienda la providencia

15 min de plaza Andares

5 min de Periférico Norte

8 min de Walmart La Cima

8 min del colegio Altamira La Cima

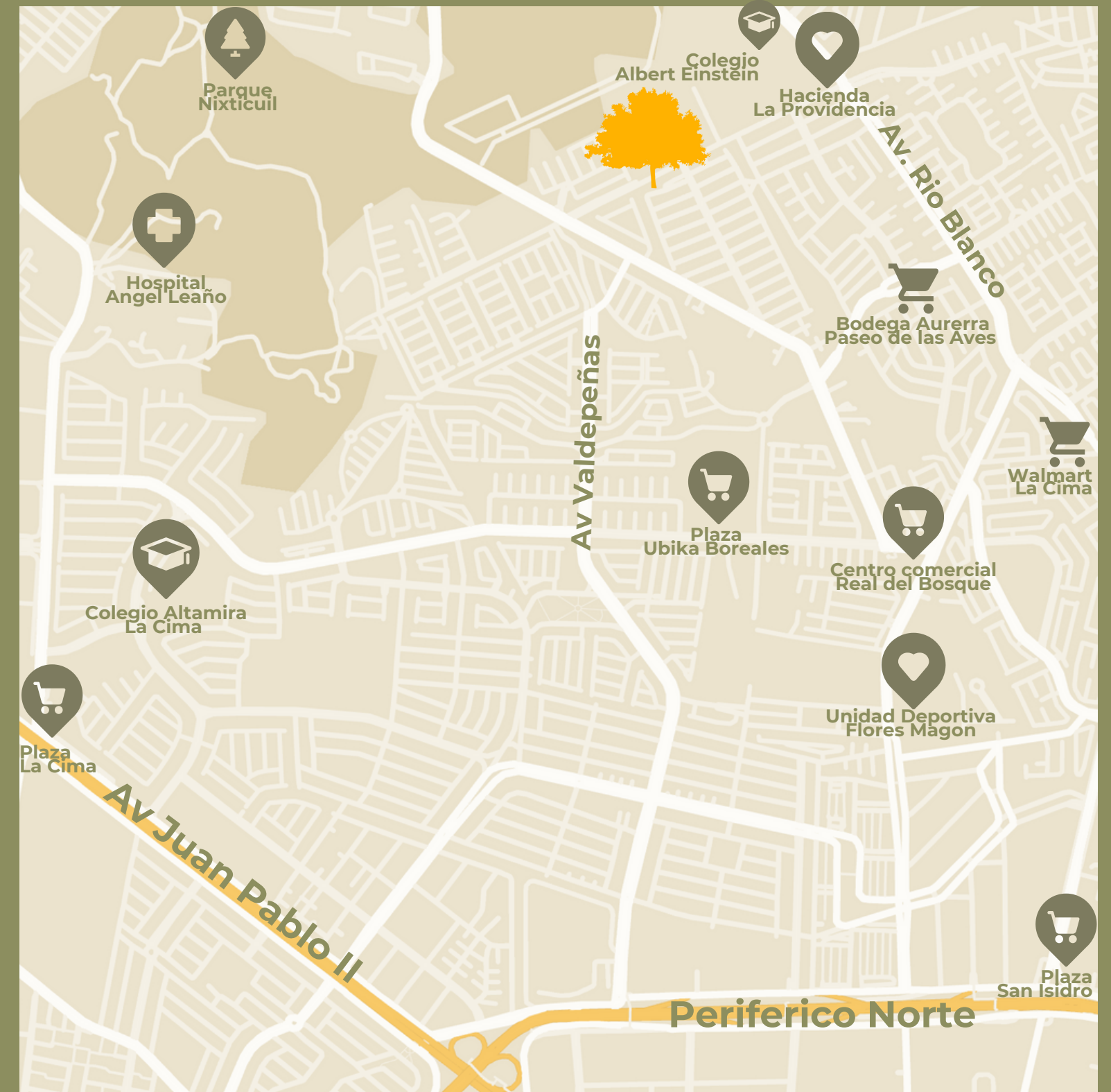



El Prado

DONDE LO MEJOR SIEMPRE SE
VIVE EN FAMILIA

69

LOTES RESIDENCIALES



DESDE 96 M2
HASTA 185 M2



CASETA DE
ACCESO



ESTACIONAMIENTO
PARA VISITAS



ÁREAS VERDES



AMENIDADES







- 1 Alberca con asoleaderos
- 2 Gimnasio
- 3 Cocina / Comedor
- 4 Sala de convivencia
- 5 Baños con regadera
- 6 Zona de asador
- 7 Salón para eventos privados
- 8 Bodega

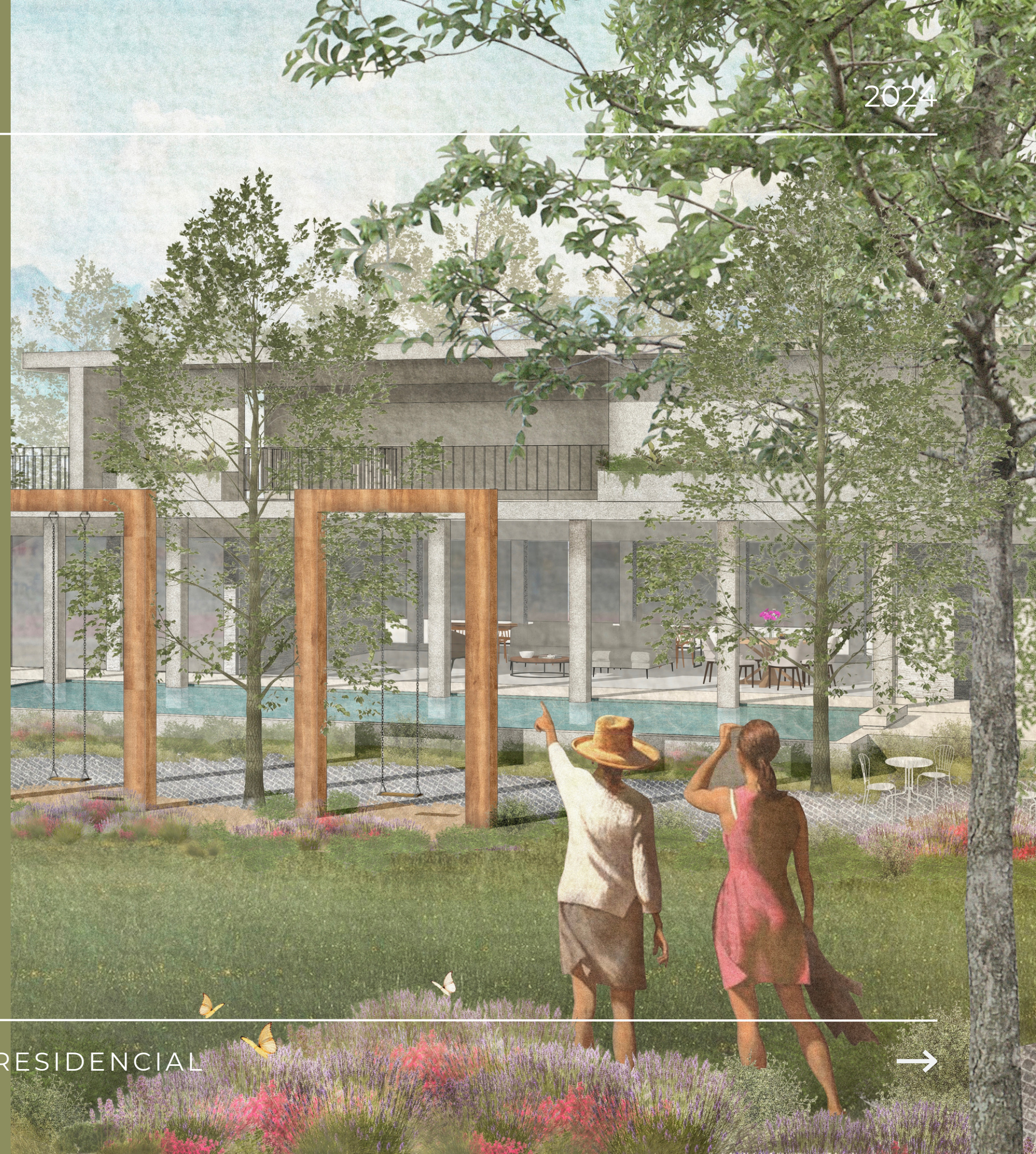



- 9 Juegos para niños
- 10 Columpios
- 11 Andador perimetral
- 12 Zona de lectura
- 13 Area multiusos
- 14 Iluminación ambiental
- 15 Mobiliario común





GRUPO INMOBILIARIO



ARQUITECTURA

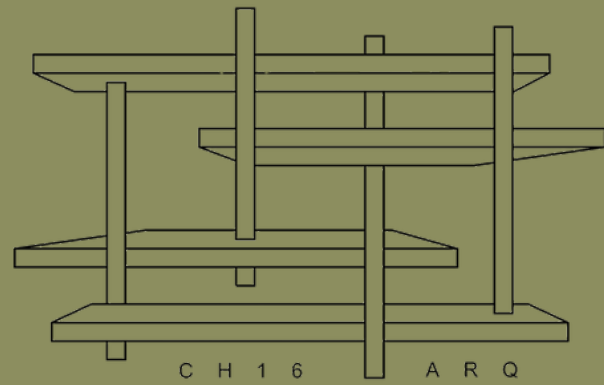

URBANIZACIÓN



ARQUITECTURA
DE INTERIORES



COMERCIALIZACIÓN



Contacto

@ELPRADORESIDENCIAL  



33-3050-2050



CONTACTO@BSH.MX



**CAMINO A LAS MISIONES Y/O AV.
FLAMENCO SIN NÚMERO EN
ZAPOPAN, JALISCO.**



An architectural rendering of a modern residential complex named 'El Prado'. The scene is set in a lush, green environment with numerous trees and a well-maintained lawn. In the background, a multi-story building with large windows and balconies is visible. In the foreground, a family is enjoying the space: a boy is flying a yellow kite, a dog is running, and three children are sitting on the grass. To the right, two women are standing and looking towards the building. A swimming pool is visible in the middle ground, and a wooden structure with two swings is also present. The overall atmosphere is peaceful and family-oriented.

El Prado

Donde lo mejor siempre se vive en familia

TIERRA PLANA